



IAW gr.

HAFNARFJARÐARBÆR
SKIPULAGS- OG BYGGINGAFULLTRÚI
Strandgötu 8-10, 220 Hafnarfjörður
Sími 585 5600 Fax 585 5609

| | |
|---------|----------------------|
| | Máttel hjá yfirlýsni |
| Innk: | 3.10.2016 |
| Málsnr: | 1610001 |
| Frás: | 521.1 |

Umsókn um byggingarleyfi

Afgreiðsla skipulags- og byggingarfulltrúa

1. Umsækjandi

| Nafn umsækjanda/eiganda | Kennitala | Heimilisfang | Netfang |
|-------------------------|-------------|-------------------|---------|
| K16 ehf | 700106-1360 | Haukdalabraut 102 | |

2. Lóð

| Heiti | Nr. | Staðgreinir | Matshluti | Landnúmer |
|---------|------|-------------|-----------|-----------|
| Íshella | 1-3A | 46900010 | 01 | 188566 |

3. Tegund byggingar / framkvæmdar

| | | | | |
|--------------------------------------|---------------------------------------|---------------------------------|---------------------------------------|--|
| <input type="checkbox"/> Einbýlishús | <input type="checkbox"/> Parhús | <input type="checkbox"/> Raðhús | <input type="checkbox"/> Fjölbýlishús | <input checked="" type="checkbox"/> Atvinnuhúsnæði |
| <input type="checkbox"/> Skilti | <input type="checkbox"/> Annað, hvað? | | | |

4. Framkvæmd sem sótt er um

| Aðrar upplýsingar varðandi framkvæmd | Framkvæmd | Aðalbyggingarefni |
|---|--|--|
| Sótt um að byggja limtörs-skemmur á lóðinni | <input checked="" type="checkbox"/> Ný framkvæmd / nýbygging <input type="checkbox"/> Viðbygging <input type="checkbox"/> Breyting inni <input type="checkbox"/> Breyting úti | <input type="checkbox"/> Steinsteypa <input checked="" type="checkbox"/> Timbur <input type="checkbox"/> Stál <input type="checkbox"/> Gler |

5. Meðfylgjandi gögn og upplýsingar varðandi umsókn

| | | |
|--|---|---|
| <input checked="" type="checkbox"/> Uppdráttarblöð í þríriti | <input type="checkbox"/> Samþykki nágranna | <input type="checkbox"/> Frávik frá skilmálum/breyting á landnotkun |
| <input checked="" type="checkbox"/> Mæliblað | <input type="checkbox"/> Ástandsskýrsla | <input type="checkbox"/> Umsógn Húsfriðunarnefndar ríkisins |
| <input checked="" type="checkbox"/> Hæðarblað | <input type="checkbox"/> Breytingar á eignaskiptum | <input type="checkbox"/> Vottunbyggingareininga |
| <input type="checkbox"/> Bréf umsækj./hönnuða | <input type="checkbox"/> Starfsleyfisskyld atvinnustarfsemi | <input checked="" type="checkbox"/> Skráningartafla |
| <input type="checkbox"/> Samþykki með eig./-lóðarhafa | <input type="checkbox"/> Brunavarnaupprættir | <input checked="" type="checkbox"/> Gátlisti |

6. Undirritun

Við byggingarframkvæmdir sem sótt er um verður farið eftir ákvæðum byggingarlaga, byggingarreglugerðar og annarra laga og reglugerða sem við eiga.

| | | | |
|----------------------------------|------------------|-----------------------|----------------------------|
| Í fullu umboði lóðarhafa, staður | <i>Ryfjarvík</i> | dagsetning: | 30.09.16 |
| Nafn | Kennitala | Heimilisfang | Netfang/Sími |
| <i>Kjartan Pólsen</i> | 270365-3539 | <i>Hlíðarbyggð 15</i> | <i>KJARTAN@KJHONNUN.IS</i> |

Kvittun fyrir móttöku



HAFNARFJARÐARBÆR
SKIPULAGS- OG BYGGINGAFULLTRÚÍ
Strandgötu 8-10, 220 Hafnarfjörður
Sími 585 5600 Fax 585 5609

Nr. umsóknar

Gátlisti vegna aðaluppdráttar

| Nafn aðalhönnuðar | Kennitala | Heimilisfang | Netfang |
|------------------------|-------------|--------------|-----------------------|
| Jón Magnús Halldórsson | 091162-3509 | Bláuvelli 16 | KJHONNUN@ VISIR.IS |

| Nafn umsækjanda | Kennitala | Heimilisfang | Netfang |
|-----------------|-------------|-------------------|---------|
| K16 ehf | 700106-1360 | Haukdalabraut 102 | |

| Nafn tengiliðs | Kennitala | Heimilisfang | Netfang |
|-----------------|-------------|----------------|-------------------------|
| Kjartan Pálsson | 270365-3539 | Heiðarbrugg 15 | KJARTAN@ KJHONNUN.IS |

| Heiti | Nr. | Staðgreinir | Matshluti | Landnúmer |
|---------|------|-------------|-----------|-----------|
| Íshella | 1-3A | 46900010 | 01 | 188566 |

0.00 Fylgigögn með umsókn

- 0.1 Umsóknareyðublað
0.2 Mæliblað
0.3 Hæðarblað
0.4 Bréf hönnuðar/umsækjanda
0.5 Samþykki meðeigenda/lóðarhafa
0.6 Samþykki nágranna
0.7 Frávik frá skilmálum, lýsing
0.8 Breytingar á eignaskiptum
0.9 Starfsleyfisskyld atvinnustarfsemi, lýsing
0.10 Eldvarnaruppdrættir - brunahönnun
0.11 Ástandsskýrsla
0.12 Umsögn Húsafríðunarnefnd / Byggðarsafn
0.13 Vottun byggingareininga
0.14 Skráningartafla
0.15 Gátlisti þessi
0.16 Önnur gögn

1.00 Grunnupplýsingar og frágangur uppdráttar

- 1.1 70x100 mm reitur efst í hægra horni, hreinn
1.2 Götuheiti og nr.
1.3 Dagsetningar - (Breytingadagsetning)
1.4 Mælikvarði
1.5 Efni teikningar
1.6 Teikninganúmer
1.7 Samþykki - (Undirritun aðalhönnuðar) og kennitala
1.8 Tilgr. uppr.legan hönnuð (ef um viðb. eða breyt. er að ræða)
1.9 Blaðstærðir samanbr. ÍST 1
1.10 Blaðbrot í A2

2.00 Afstöðumynd

- 2.1 Málsetja mannvirki
2.2 Málbinda við lóðarmörk á a.m.k. tvo vegu
2.3 Nánasta umhverfi(mannvirki í 30 m fjarlægð)
2.4 Norðurpíla
2.5 Götuheiti
2.6 Byggingarreitur

- 2.7 Sýna stækkun
- 2.8 Matshlutanúmer
- 2.9 Hæðarlega lóðar(hæðir á lóðamörkum) skv. hæðarblaði
- 2.10 Lóðamörk skv. mæliblaði
- 2.11 Bílastæði á lóð - Bílastæðabókhalld
- 2.12 Bílastæði f. fatlaða
- 2.13 Halli á skábrautum
- 2.14 Sorpgeymsla
- 2.15 Aðkoma slökkviliðs / öryggissvæði
- 2.16 Kvaðir á lóð

3.00 Grunn myndir

- 3.1 Eignanúmer
- 3.2 Skilgreina matshluta ef fleiri en einn
- 3.3 Heiti rýma og nettóstærðir í m²
- 3.4 Húsmunir í kvarða
- 3.5 Hæðarkóti á gólfum
- 3.6 Inntök heimlagna
- 3.7 Lóð - (bílastæði, gróður, gangstigar, leiksvæði o.s.frv.)
- 3.8 Málsetja að innan
- 3.9 Málsetja að utan
- 3.10 Málsetja glugga- og hurðargöt
- 3.11 Merkja breytingar (má vera í fylgiriti)
- 3.12 Sýna stækkun eða breytingu
- 3.13 Sorpgeymsla
- 3.14 Merkja björgunarop, útljós og rýmingarátt
- 3.15 Eldvarnarhurðir (og gluggar) milli
brunahólfa, brunahólfun
- 3.16 Eldvarnarveggir, brunakerfi
- 3.17 Staðsetning brunaslangna
- 3.18 LR. merkja lokuð rými
- 3.19 GN. merkja niðurföll í votrymum
- 3.20 Sérnotafletir á lóð
- 3.21 Norðurlína á allar grunnmyndir

4.00 Útlit og Landhæðir

- 4.1 Landhæðir á lóð við hús og lóðamörk
- 4.2 Skilgreina matshluta ef fleiri en einn
- 4.3 Merkja breytingar (má vera í fylgiriti)

- 4.4 Sýna stækkun eða breytingu
- 4.5 Merkja björgunarop, rýmingartæki (fellistiga ofl.)

5.0 Sneiðingar

- 5.1 Hæðarkóti á gólfum
- 5.2 Hæðarkóti á þakbrúnum og efsta punkti þaks
- 5.3 Málsetja salarhæðir
- 5.4 Málsetja efri brúnir á þökum
- 5.5 Málsetja glugga- og hurðargöt
- 5.6 Málsett að utan
- 5.7 Merkja breytingar (má vera í fylgiriti)
- 5.8 Sýna stækkun eða breytingu
- 5.9 Eldvarnarmerkingar eftir þörfum
- 5.10 Sneiðing stiga
- 5.11 Sneiðing í lyftugöng

6.00 Byggingarlýsing

- 6.1 Lýsing eignarinnar - fj. íbúða / starfsemi í atvinnuhúsnæði
o.s.frv.
- 6.2 Gótuheiti og númer
- 6.3 Staðgreinir
- 6.4 Byggingarefni gólfa og útveggja
- 6.5 Byggingarefni þaks
- 6.6 Frágangur / Klæðning útveggja og þakflata
- 6.7 Gerð innveggja
- 6.8 Litaval utanhúss
- 6.9 Gerð glugga
- 6.10 Klæðningar innanhúss - flokkur
- 6.11 Einangrun sökkla og undir plötu
- 6.12 Einangrun veggja og þaka
- 6.13 Lýsing allra lagnaleiða
- 6.14 Upphitun
- 6.15 Loftræsting
- 6.16 Brunavarnir
- 6.17 Kólunartölur
- 6.18 Heildarstærðir hveirrar hæðar í m² og m³
- 6.19 Heildarstærðir í m² og m³
- 6.20 Stærð lóðar
- 6.21 Nýtingarhlutfall
- 6.22 Fjöldi bílastæða (þar af f. fatlaða) - Bílastæðabókhalld
- 6.23 Yfirfarið af burðarvirkishönnuði

Landnúmer:188566
Staðgreinir: 46900010

Íshella 1-3A

Skrásetjari:Jón Magnús Halldórsson
Dagsetning:27.09.2016

TAFLA 1 ORKURAMMI

| Byggingarhluti | Lýsing | Flatarmál A (m ²) | U W/(m ² K) | U·A W/K |
|-----------------|----------------------|----------------------------------|---------------------------|------------|
| Þak | Samlokueiningar | 7570,0 | 0,20 | 1514 |
| Steyptir veggir | ekki | 0,0 | 0,40 | 0 |
| Léttir veggir | Samlokueiningar | 2129,5 | 0,30 | 638,85 |
| Gólf | 120 mm plata á fyll. | 7529,8 | 0,30 | 2258,94 |
| Gluggar/Hurðir | | 240,0 | 2,00 | 480 |
| Orkurammi | | | Σ U·A | 4892 |

TAFLA 2 RAUNTAP GEGNUM HJÚP OG BOTNPLÖTU

| Byggingarhluti | Lýsing | Flatarmál A (m ²) | U W/(m ² K) | U·A W/K | Einangrunarp. mm |
|-----------------|----------------------|----------------------------------|---------------------------|------------|---------------------|
| Þak | Samlokueiningar | 7570,0 | 0,20 | 1532 | 120 |
| Steyptir veggir | ekki | 0,0 | 0,40 | 0 | 86 |
| Léttir veggir | Samlokueiningar | 2129,5 | 0,29 | 616 | 80 |
| Gólf | 120 mm plata á fyll. | 7529,8 | 0,30 | 968 | 82 |
| Gluggar | | 174,0 | 2,00 | 348 | |
| Hurðir | | 66,0 | 2,00 | 132 | |
| Rauntap | | | Σ U·A | 3596 | |

TAFLA 3 TAP GEGNUM KULDABRÝR

| Kuldabryr | Lengd L | ψ(W/mK) | ψ·L (W/K) |
|--|---------|---------|-----------|
| Lóðréttar kuldabryr við úthorn | 0,0 | 0,04 | 0,00 |
| Láréttar kuldabryr við plötuskil | 0,0 | 0,83 | 0,00 |
| Lóðréttar kuldabryr við útvegg/innvegg | 0,0 | 0,83 | 0,00 |
| Kuldabryr við svalir | 0,0 | 0,83 | 0,00 |
| Kuldabryr útistigi-útveggur | 0,0 | 0,60 | 0,00 |
| Kuldabryr við glugga | 0,0 | 0,04 | 0,00 |
| Kuldabryr við hurðir | 0,0 | 0,04 | 0,00 |
| Sökkull undir útvegg | 359,6 | 0,48 | 73,97 |
| Sökkull undir innvegg | 0,0 | 0,46 | 0,00 |
| Aðrar | 0,0 | | 0,00 |
| Kuldabryr | | Σ ψ·L | 74,0 |

| | | | |
|--|------|------|--------|
| ORKURAMMI (Tafla 1) | | 4892 | Krafa |
| RAUNTAP GEGNUM HJÚP OG BOTNPLÖTU (Tafla 2) | 3596 | | |
| TAP GEGNUM KULDABRÝR (Tafla 3) | 74 | | |
| Tafla 2+3 | | 3670 | Raun |
| Er Krafa/Raun>1,0? | | 1,33 | Í lagi |

| Grein 13.2.4 | Leiðnitap á fermetra gólfs pr. °C | U- gildi gluggaglerja |
|--------------------------|-----------------------------------|--------------------------------------|
| Grein 13.3.2 | 0,46 | W/m ² °C |
| Útveggir, vegið meðaltal | 0,46 | Fast gler 1,10 Opnanlegt fag 1,90 |
| | | Í lagi |

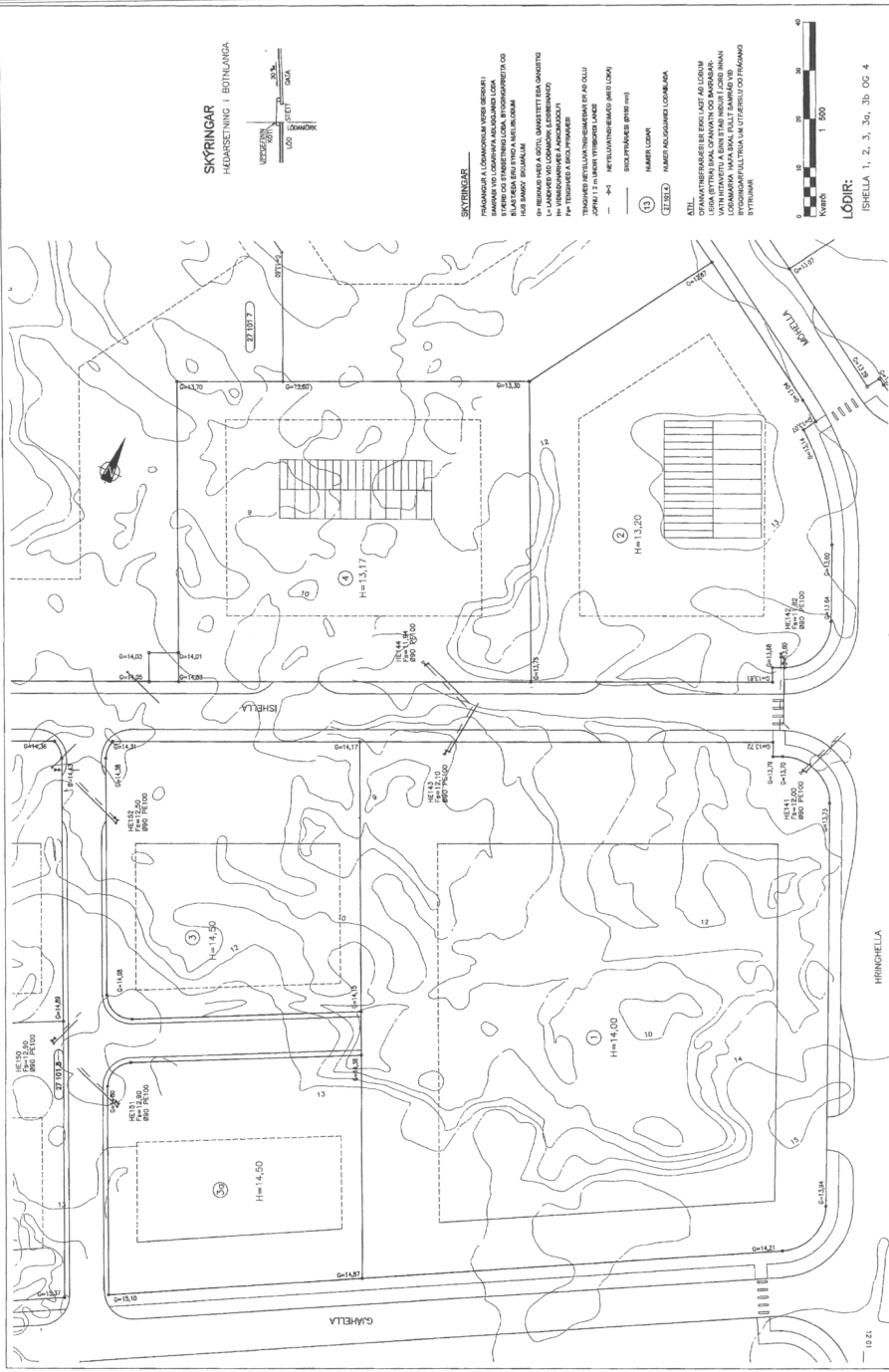

SKYRINGAR
HÉÐARSEIÐING | BOTNLINGA



SKYRINGAR
FRAMHJÓÐUR Á LÖGMAÐURUM VÉÐUR GEMINGU
STAFS OG STAFSTINGINGA, ÞRÓSKAÐARSTÍVA OG
BLAÐAÐA BÍLVAÐA OG VÉLSTÓÐA
OG BÍLVAÐA AÐ SÖTTU, GANASTÉTTI EGA GANASTÓ
LAUNGAÐS VEG LÖGMAÐURUM ESBERNAÐUR
FRAMHJÓÐUR OG VÉLSTÓÐA
TENGINGAR VÉLSTÓÐA OG GEMINGU OG AÐ ÖLLU
JÓFNU 1:1 INNVIÐURUM LAGA
— 41 — HÉLIVÉLUNINGAR (HÉL) OG ÖLLU
SÖLUPPLAÐAÐA (HÉL) OG ÖLLU
① HAFNAREJARÐARBAER
② HAFNAREJARÐARBAER
③ HAFNAREJARÐARBAER
④ HAFNAREJARÐARBAER

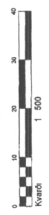

LÖDIR:
ISHELLA 1, 2, 3, 3a, 3b, 06, 4

HELLNARHAUN
HÉÐARBLAÐ 27.10.19
Hafnarb. 39 | Tengtöl. 065 550 111 | Vinnuá. 065 550 111
Mál. 1:500 | Þenging. 1:500
Dag. 19.02.2020 | Nr. 00710 — 341.059—C

VSB VERKFRÆÐISÍOFA
VSB VERKFRÆÐISÍOFA
SÁMUNINGAÐUR OG VÉLSTÓÐA
MÁL. 27.10.2019 VAX 08.08.19
Skipta. 065 550 111

HAFNAREJARÐARBAER
UMHVERFIS- OG TEKNISVIÐ

C. 03.02.2020/206, Lög. 1, 3, 3a, 3b, 06, 4
B. 01.04.2020/206, Skýringarplánir 5, 6, 7, 8, 9
Breyting A. 28.11.2020/206, Innviður og Blað. 4

— 1821 —

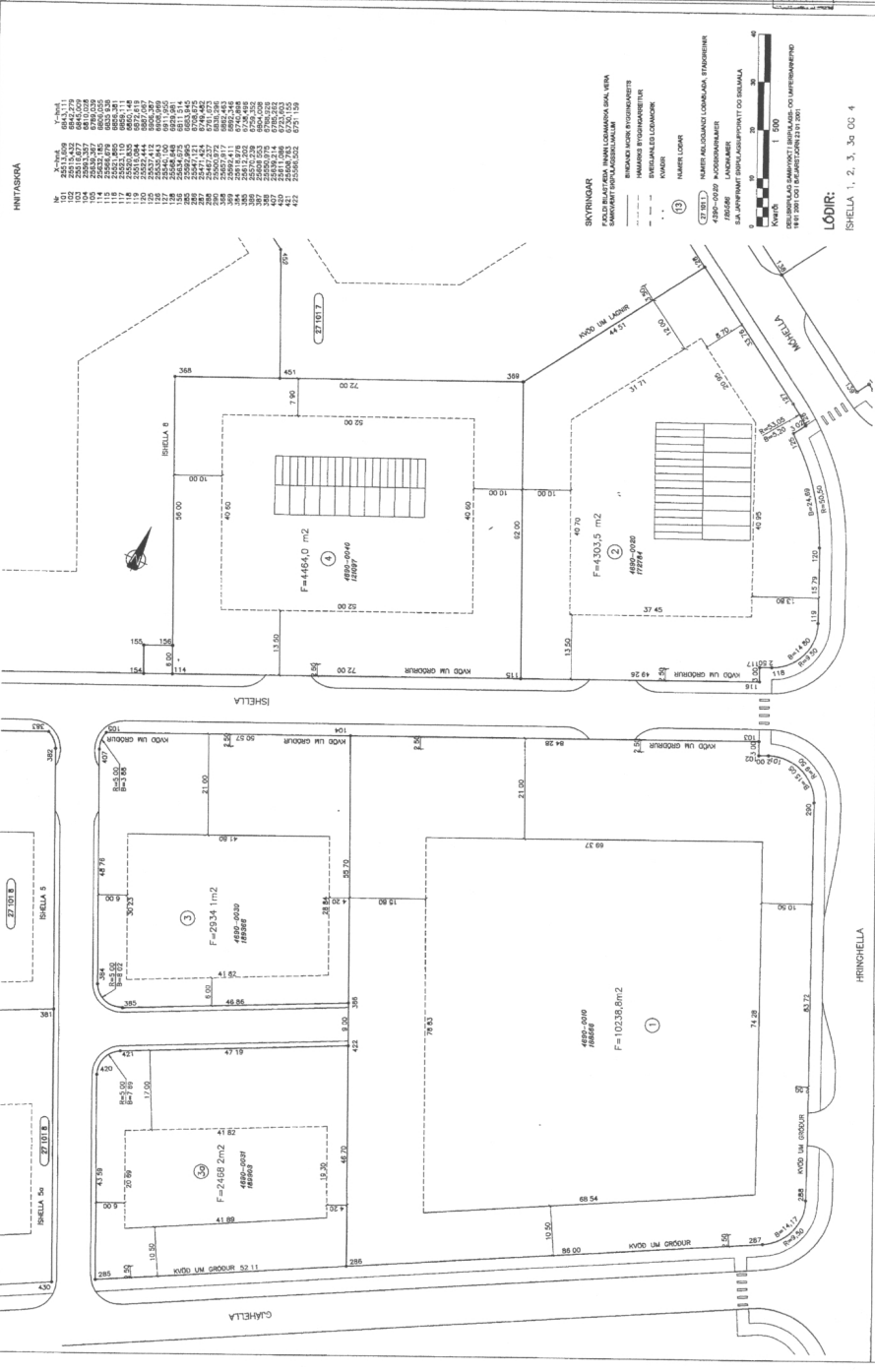

HINTASKA

| | | | | |
|-----|------|------|-----|-----|
| 101 | 2531 | 2608 | 814 | 111 |
| 102 | 2531 | 2608 | 814 | 111 |
| 103 | 2531 | 2608 | 814 | 111 |
| 104 | 2531 | 2608 | 814 | 111 |
| 105 | 2531 | 2608 | 814 | 111 |
| 106 | 2531 | 2608 | 814 | 111 |
| 107 | 2531 | 2608 | 814 | 111 |
| 108 | 2531 | 2608 | 814 | 111 |
| 109 | 2531 | 2608 | 814 | 111 |
| 110 | 2531 | 2608 | 814 | 111 |
| 111 | 2531 | 2608 | 814 | 111 |
| 112 | 2531 | 2608 | 814 | 111 |
| 113 | 2531 | 2608 | 814 | 111 |
| 114 | 2531 | 2608 | 814 | 111 |
| 115 | 2531 | 2608 | 814 | 111 |
| 116 | 2531 | 2608 | 814 | 111 |
| 117 | 2531 | 2608 | 814 | 111 |
| 118 | 2531 | 2608 | 814 | 111 |
| 119 | 2531 | 2608 | 814 | 111 |
| 120 | 2531 | 2608 | 814 | 111 |
| 121 | 2531 | 2608 | 814 | 111 |
| 122 | 2531 | 2608 | 814 | 111 |
| 123 | 2531 | 2608 | 814 | 111 |
| 124 | 2531 | 2608 | 814 | 111 |
| 125 | 2531 | 2608 | 814 | 111 |
| 126 | 2531 | 2608 | 814 | 111 |
| 127 | 2531 | 2608 | 814 | 111 |
| 128 | 2531 | 2608 | 814 | 111 |
| 129 | 2531 | 2608 | 814 | 111 |
| 130 | 2531 | 2608 | 814 | 111 |
| 131 | 2531 | 2608 | 814 | 111 |
| 132 | 2531 | 2608 | 814 | 111 |
| 133 | 2531 | 2608 | 814 | 111 |
| 134 | 2531 | 2608 | 814 | 111 |
| 135 | 2531 | 2608 | 814 | 111 |
| 136 | 2531 | 2608 | 814 | 111 |
| 137 | 2531 | 2608 | 814 | 111 |
| 138 | 2531 | 2608 | 814 | 111 |
| 139 | 2531 | 2608 | 814 | 111 |
| 140 | 2531 | 2608 | 814 | 111 |
| 141 | 2531 | 2608 | 814 | 111 |
| 142 | 2531 | 2608 | 814 | 111 |
| 143 | 2531 | 2608 | 814 | 111 |
| 144 | 2531 | 2608 | 814 | 111 |
| 145 | 2531 | 2608 | 814 | 111 |
| 146 | 2531 | 2608 | 814 | 111 |
| 147 | 2531 | 2608 | 814 | 111 |
| 148 | 2531 | 2608 | 814 | 111 |
| 149 | 2531 | 2608 | 814 | 111 |
| 150 | 2531 | 2608 | 814 | 111 |

SKYRNINGAR
 1. HAFNARVIRKINGAR
 2. HAFNARVIRKINGAR
 3. HAFNARVIRKINGAR
 4. HAFNARVIRKINGAR
 5. HAFNARVIRKINGAR
 6. HAFNARVIRKINGAR
 7. HAFNARVIRKINGAR
 8. HAFNARVIRKINGAR
 9. HAFNARVIRKINGAR
 10. HAFNARVIRKINGAR
 11. HAFNARVIRKINGAR
 12. HAFNARVIRKINGAR
 13. HAFNARVIRKINGAR
 14. HAFNARVIRKINGAR
 15. HAFNARVIRKINGAR
 16. HAFNARVIRKINGAR
 17. HAFNARVIRKINGAR
 18. HAFNARVIRKINGAR
 19. HAFNARVIRKINGAR
 20. HAFNARVIRKINGAR
 21. HAFNARVIRKINGAR
 22. HAFNARVIRKINGAR
 23. HAFNARVIRKINGAR
 24. HAFNARVIRKINGAR
 25. HAFNARVIRKINGAR
 26. HAFNARVIRKINGAR
 27. HAFNARVIRKINGAR
 28. HAFNARVIRKINGAR
 29. HAFNARVIRKINGAR
 30. HAFNARVIRKINGAR
 31. HAFNARVIRKINGAR
 32. HAFNARVIRKINGAR
 33. HAFNARVIRKINGAR
 34. HAFNARVIRKINGAR
 35. HAFNARVIRKINGAR
 36. HAFNARVIRKINGAR
 37. HAFNARVIRKINGAR
 38. HAFNARVIRKINGAR
 39. HAFNARVIRKINGAR
 40. HAFNARVIRKINGAR
 41. HAFNARVIRKINGAR
 42. HAFNARVIRKINGAR
 43. HAFNARVIRKINGAR
 44. HAFNARVIRKINGAR
 45. HAFNARVIRKINGAR
 46. HAFNARVIRKINGAR
 47. HAFNARVIRKINGAR
 48. HAFNARVIRKINGAR
 49. HAFNARVIRKINGAR
 50. HAFNARVIRKINGAR
 51. HAFNARVIRKINGAR
 52. HAFNARVIRKINGAR
 53. HAFNARVIRKINGAR
 54. HAFNARVIRKINGAR
 55. HAFNARVIRKINGAR
 56. HAFNARVIRKINGAR
 57. HAFNARVIRKINGAR
 58. HAFNARVIRKINGAR
 59. HAFNARVIRKINGAR
 60. HAFNARVIRKINGAR
 61. HAFNARVIRKINGAR
 62. HAFNARVIRKINGAR
 63. HAFNARVIRKINGAR
 64. HAFNARVIRKINGAR
 65. HAFNARVIRKINGAR
 66. HAFNARVIRKINGAR
 67. HAFNARVIRKINGAR
 68. HAFNARVIRKINGAR
 69. HAFNARVIRKINGAR
 70. HAFNARVIRKINGAR
 71. HAFNARVIRKINGAR
 72. HAFNARVIRKINGAR
 73. HAFNARVIRKINGAR
 74. HAFNARVIRKINGAR
 75. HAFNARVIRKINGAR
 76. HAFNARVIRKINGAR
 77. HAFNARVIRKINGAR
 78. HAFNARVIRKINGAR
 79. HAFNARVIRKINGAR
 80. HAFNARVIRKINGAR
 81. HAFNARVIRKINGAR
 82. HAFNARVIRKINGAR
 83. HAFNARVIRKINGAR
 84. HAFNARVIRKINGAR
 85. HAFNARVIRKINGAR
 86. HAFNARVIRKINGAR
 87. HAFNARVIRKINGAR
 88. HAFNARVIRKINGAR
 89. HAFNARVIRKINGAR
 90. HAFNARVIRKINGAR
 91. HAFNARVIRKINGAR
 92. HAFNARVIRKINGAR
 93. HAFNARVIRKINGAR
 94. HAFNARVIRKINGAR
 95. HAFNARVIRKINGAR
 96. HAFNARVIRKINGAR
 97. HAFNARVIRKINGAR
 98. HAFNARVIRKINGAR
 99. HAFNARVIRKINGAR
 100. HAFNARVIRKINGAR

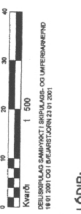

LÖDIR:
 ISHELLA 1, 2, 3, 3b, 3c, 4

| | |
|-------------------------------------|------------|
| HELLNAHRAUN MELIBLAD 27.1019 | |
| Heimildir | 1992/02 |
| Mál | 1.500 |
| Dagur | 19.02.2001 |
| Íbúg | 00710 |
| Blá | 34.1009-D |

VSB VERKFRÆÐISSTOFNA
 HAFNARVIRKINGAR UMHERBS- OG VEIÐISDI
 HAFNARVIRKINGAR 20 200 1000 HAFNARVIRKINGAR
 Hafnarvegur 41 17099-2000

HAFNARVIRKINGAR UMHERBS- OG VEIÐISDI

| | | | |
|---|---------------|----------------|-----------------------|
| D | 20.02.2002/02 | Breytt | Liðanna 3, 3b, 3c, 3d |
| C | 14.02.2002/02 | Breytt | Liðanna 2 og 4 |
| B | 11.02.2002/02 | Liðanna 1 og 2 | Liðanna 4 |
| A | 11.02.2002/02 | Liðanna 1 og 2 | Liðanna 1 |

HRINCHIELLA

ICELAND GLACIER PRODUCTS
VATNSÁTÖPPUNARVERKSMÍÐJA - RIFI - SNÆFELLSBÆ
AÐALUPPDRAÐ 16.1.2009
07-014

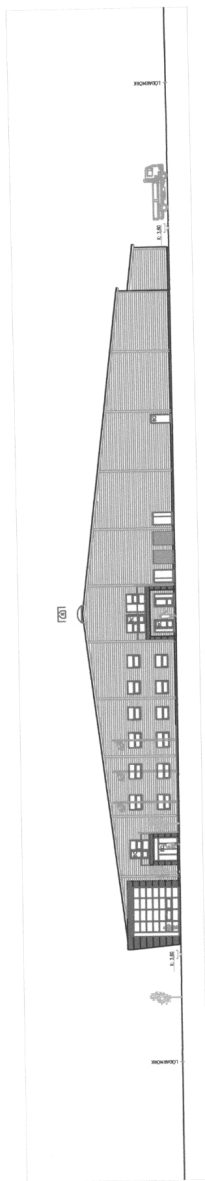

TEKINGAR :

| | | |
|-----|------------------------|--------|
| 100 | FORSÍÐA | 1:1000 |
| 101 | SKAÐANINGARFALA | 1:1000 |
| 102 | GRUNNINGUR (EFTIRDRÖG) | 1:1000 |
| 103 | ÚTLIT A. OG B. | 1:1000 |
| 104 | GRUNNINGUR 1-PRÓF | 1:1000 |
| 105 | GRUNNINGUR 2-PRÓF | 1:1000 |
| 106 | GRUNNINGUR 1-PRÓF | 1:1000 |
| 108 | GRUNNINGUR 2-PRÓF | 1:1000 |



M2 ENGINEERING
 M2 ENGINEERING
 S. 403 025 / 403 025
 HAFSSTR. 10A, 101
 REKJAVÍK, ÍSLAND

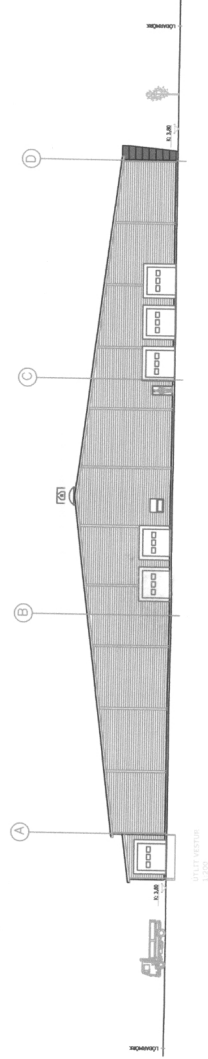
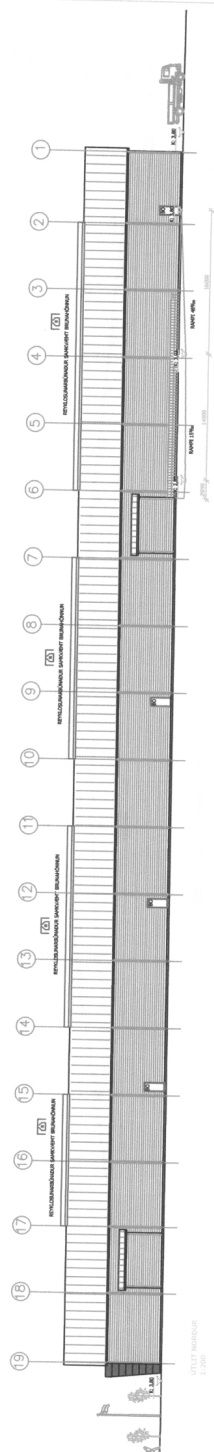
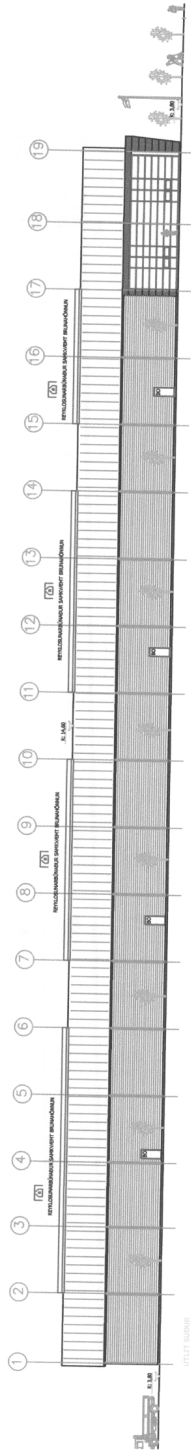
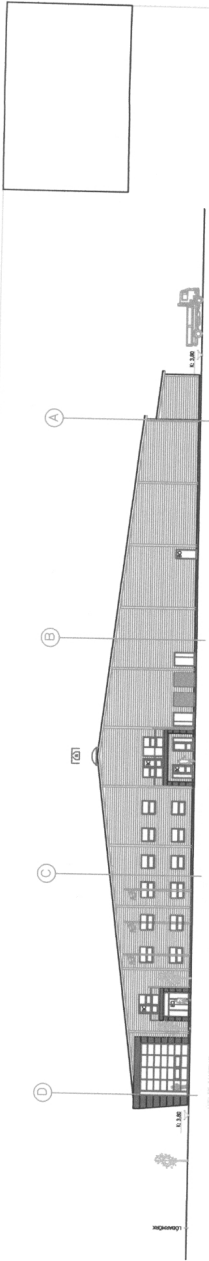

KÖLNLEHRSBÜRO | ANFELDLESE
 ADALPHSSTRASSE
 10549 GLADBECK
 02021 2022-103

103

M2
 TECHNISCHE ZEPH
 10549 GLADBECK
 02021 2022-103

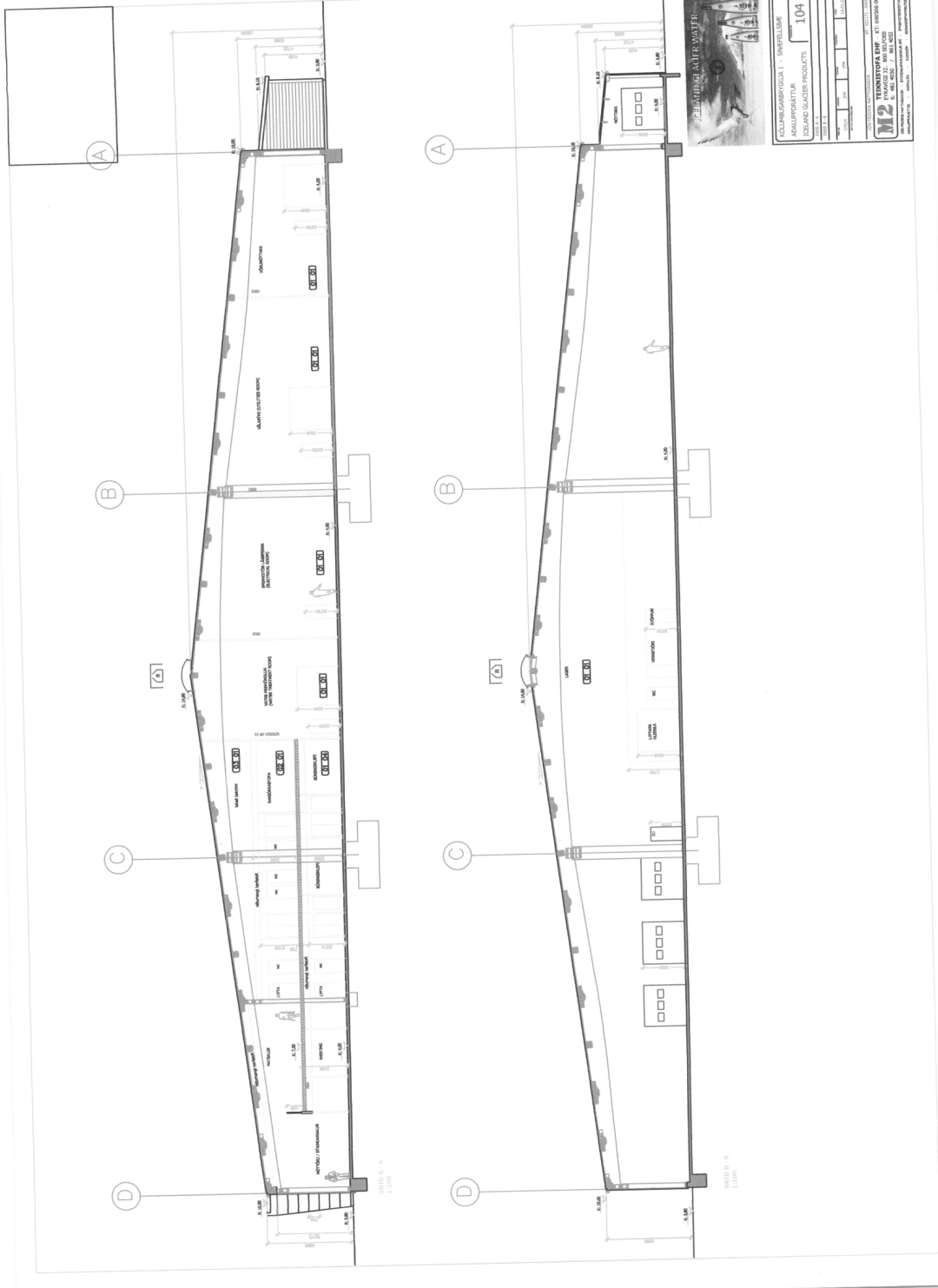

POLYURETANOVÁ - ŠKVRTOUZE
 (POLYURETHANE PRODUCTS)

M2
 MONTÁŽNÍ PRŮVODNÍK
 (INSTALLATION GUIDE)

104